

# M3 Logisticware® - Fahrzeugeinsatzplan

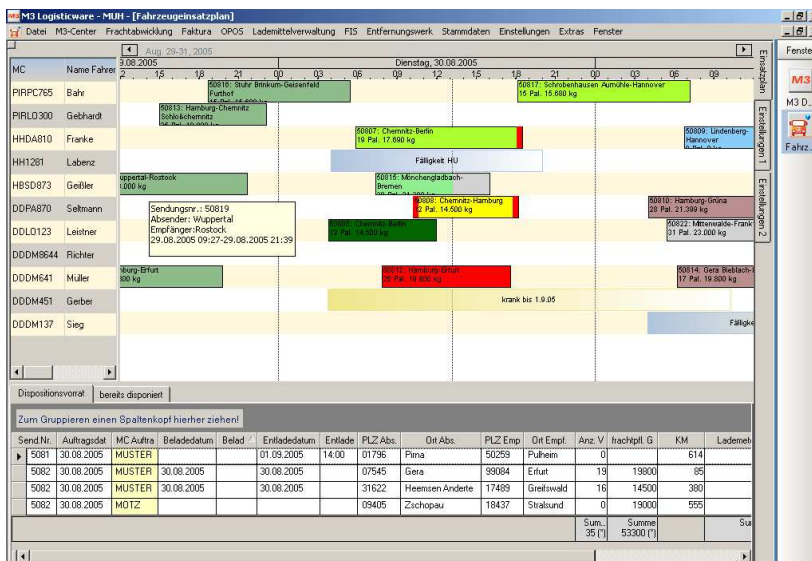

- Individuelle Konfiguration des Anzeigebereichs
- Echtzeitdarstellung terminierter Sendungen/Fahrzeuge
- Kopplung mit M-Telematicware für BlackBerry
- Anzeige der Fahrzeugpositionen und Adressen in map&guide®
- Sendungs-/Fahrzeugverfolgung auf Ihrer Homepage

## Individuelle Konfiguration des Anzeigebereichs



Mit dem M3 Fahrzeugeinsatzplan – FEP – können per Drag & Drop Sendungen und Listen, z.B. Rollkarte, Bordero, usw., auf Fahrzeuge disponiert werden. Die farbliche Darstellung der Stati geben dem Disponenten ein gutes Überblick u.a. für die Terminüberwachung.

Bei einer Anbindung des M3-FEP an M-Telematicware für BlackBerry werden die vom Fahrer gemeldeten Stati in Echtzeit automatisch farblich dargestellt. Fahrzeugbezogen können beliebige Informationen innerhalb des Zeitstrahls mit erfasst werden, die auch für andere Disponenten sichtbar sind. Richtet man den

Mauspfeil auf eine Sendung, dann öffnet sich ein Tooltip mit den gewünschten Sendungsinformationen.

Zusätzlich können wichtige Fahrzeugtermine, z.B. für die Haupt- und Abgasuntersuchung angezeigt werden. Die Register „Dispositionsvorrat“ und „bereits disponiert“, im unteren Bildbereich, gewährleisten eine Übersicht über den Bearbeitungsstand der Disposition. Der FEP ist, wie jedes M3-Modul, mehrplatzfähig.

- Der horizontale Zeitstrahl ist frei skalierbar. Der Disponent entscheidet also selbst, wie viele Tage er zurück oder im Voraus angezeigt haben möchte oder, ob er eine Darstellung komprimiert, z.B. mehrere Wochen im Überblick, oder sehr detailliert bis auf Minuten genau, benötigt.
- Auf Basis, der in der Sendungserfassung ermittelten Kilometer und einer selbst bestimmten Richtgeschwindigkeit zzgl. der Zeitaufschläge für Be- und Entladung, wird die voraussichtliche Transportdauer bestimmt.
- Es besteht die Möglichkeit, der Ausblendung nichtdisponierbarer Tage (Wochenenden).
- Sendungsinhalte und Inhalte der Tooltips können selbst konfiguriert werden. Ebenso die Anzeige aus Fahrzeugstammdaten, wie Palettenstellplätze, Innen- und Außenmaße, Telefonnummern von Fahrern, usw..

## Echtzeitdarstellung terminierter Sendungen und Fahrzeuge

Der FEP ist eng mit der Sendungserfassung verbunden. Werden in den Sendungen bereits Be- und Entladezeiten und das Fahrzeug erfasst, so erscheinen diese sofort im FEP. Bei Bedarf können diese Angaben per Maus umdisponiert werden. Außerdem dürfen Sendungen im FEP per Mausklick geöffnet und bearbeitet werden. Alle Frachtdokumente, wie Frachtbrief, Speditions- und Transportauftrag, Auftragsbestätigung, sind direkt aus dem FEP druckbar.

- **Kopplung mit M-Telematiklösung für BlackBerry**

Noch nie war es so einfach und preiswert, die Vorteile der Telematik voll auszuschöpfen. M-Telematicware öffnet den Weg zum Fahrzeug-, Fahrer- und Auftragsmanagement und vereinfacht die Disposition. Die eigenständige Komplettlösung erfordert keine Installationen im Fahrzeug und eine günstige Mietvariante erspart die Investitionen in Hard- und Software.

**Leistungsumfang: Alles inklusive für weniger als 1 € pro Tag und BlackBerry**

- M3 Dispositionsoftware mit Karte map&guide DACH
- Tourenplanung / Routenoptimierung
- Aufträge / Status / Nachrichten zwischen Disponent und Fahrer
- Erfassen von Lenk- und Ruhezeiten des Fahrpersonals
- Fahrzeugmanagement, Staumeldungen, Betankung, Kilometerstand
- GPS-Positionen und -Spurverfolgung der ganzen Flotte
- keine zusätzliche Technik im Fahrzeug
- BlackBerry ist gleichzeitig auch Handy
- spart Telefon-, Dieselkosten, Kilometer und Arbeitszeit

**Optional**

- FMS-Schnittstellen-Tool für CAN-Bus mit umfangreichen Auswertungsmöglichkeiten
- Karte map&guide Europa City

- **Anzeige der Fahrzeugpositionen und Adressen in map&guide®**

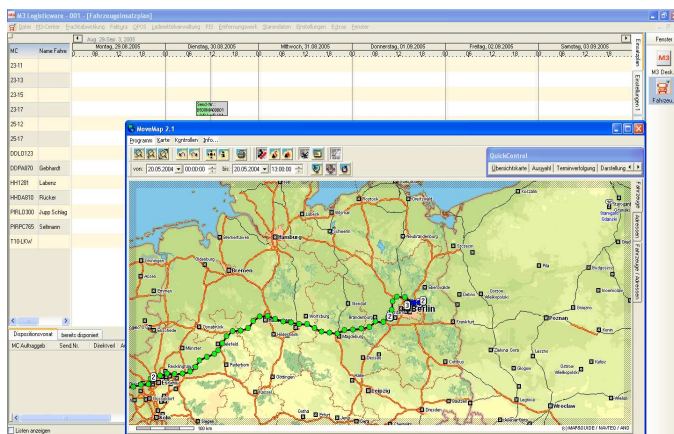

Eine weitere Option ist die Anzeige von Adressen und aktuellen Fahrzeugpositionen mittels des Kartenmoduls Movemap, das auf den bewährten Karten von map&guide® basiert. Auch ohne eine Anbindung an M-Fleet® können Sie damit alle Adressen von M3 Logisticware® am Bildschirm darstellen. Einfach mit der rechten Maustaste auf die Adresse klicken und sofort erscheint die Adresse in der Karte. Haben Sie M-Fleet® mit im Einsatz, können Sie sich direkt aus dem FEP, wiederum mit der rechten Maustaste, die aktuelle Position des Fahrzeuges und dessen Status, Last-/Leerfahrt, Ruhepause, usw., in der Karte anzeigen lassen. Auf Wunsch ist dies auch mit der tat-

sächlich gefahrenen Strecke möglich.

- **Sendungs- und Fahrzeugverfolgung auf Ihrer Homepage**

Unsere Tracking&Tracing-Lösung: M-Tracing, ermöglicht es Ihnen ohne großen Aufwand, Ihren Kunden eine eigene Sendungsverfolgung im Internet über Ihre Homepage anzubieten. Mit M-Tracing können Sie sogar im Internet die Sendungsverfolgung mit der Fahrzeugverfolgung koppeln. Die technische Umsetzung beider Lösungen ist denkbar einfach. Sie benötigen nur einen Link von Ihrer Homepage auf unseren Tracking&Tracing-Server.

- **Auf Anfrage senden wir Ihnen gern die ausführliche Leistungsbeschreibung von M3 Logisticware® zu.**
- **Unsere Außendienstmitarbeiter stehen Ihnen jederzeit für ein umfassendes und kostenloses Beratungsgespräch zur Verfügung.**
- **Telefon: 0351 - 8143 220    E-Mail: info@dr-malek.de    Internet: www.dr-malek.de**